

PROYECTO DE SUBDIVISION

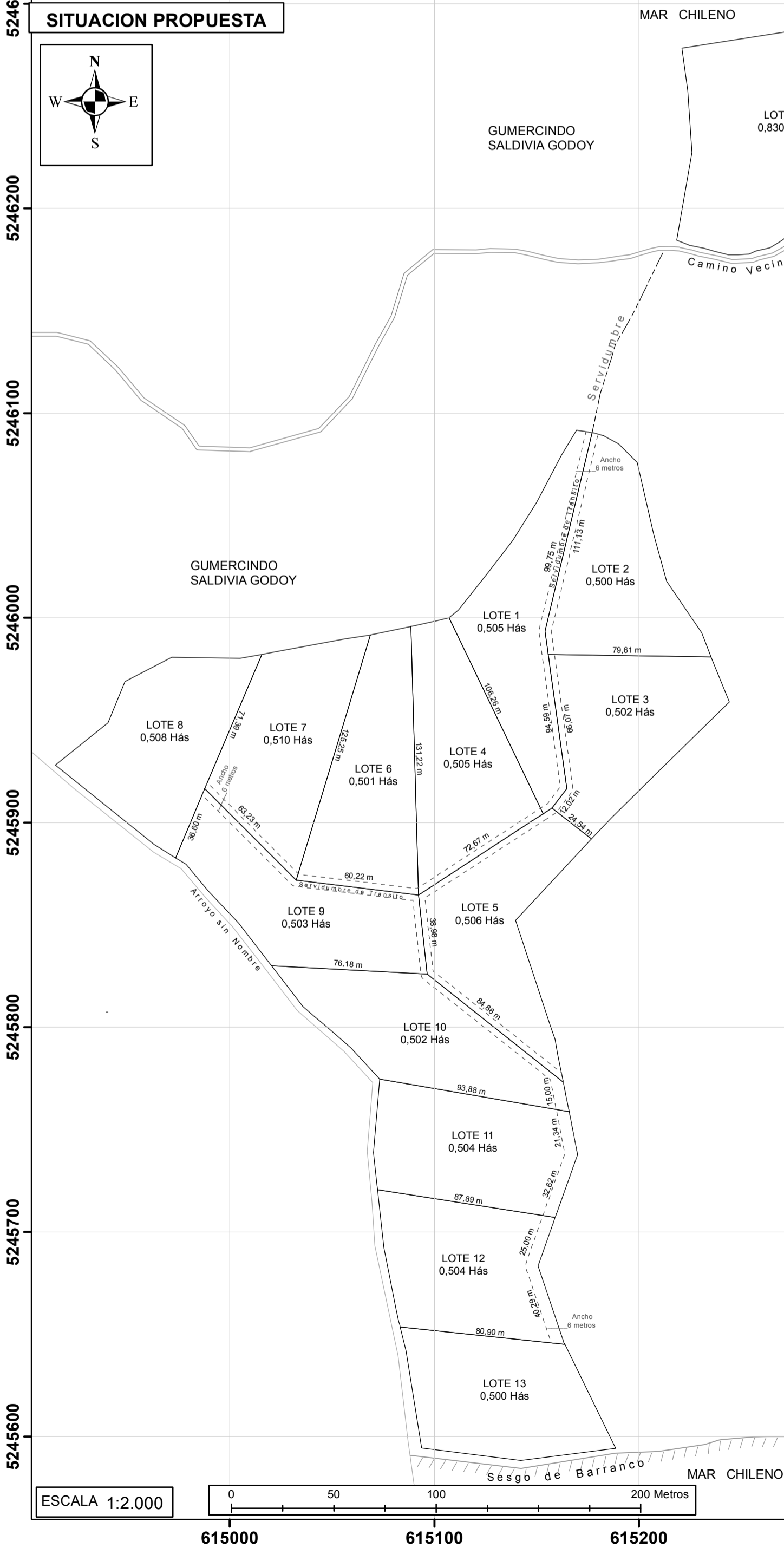
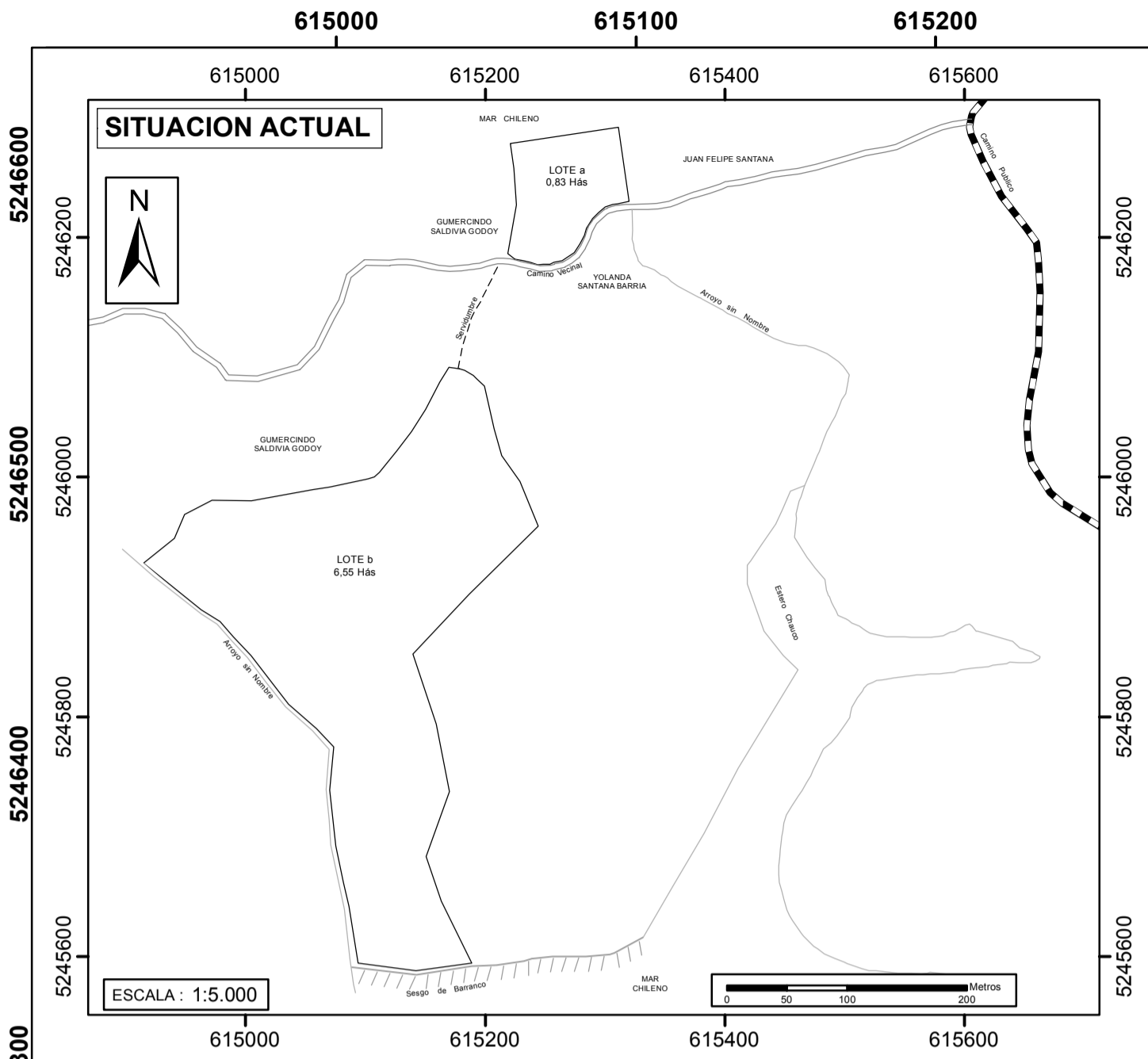

ANTECEDENTES DEL PREDIO

NOMBRE	PREDIO UNO
ROL	122-76
PROPIETARIO	ENRIQUE CARMEN GÓMEZ ÁLVAREZ
RUT	5.726.914-6
SUPERFICIE (HÁS)	7,38 Hás
INSCRIPCIÓN	Fs 547N°445 de 2012, CBR de Castro
UBICACIÓN	ISLA TRANQUI - SAN JOSÉ
COMUNA	QUEILEN
PROVINCIA	CHILOÉ
REGIÓN	DE LOS LAGOS

Propietario: ENRIQUE CARMEN GÓMEZ ÁLVAREZ
RUT: 5.726.914-6
Fecha: Octubre, 2021

Autor Plano
LUIS BERNARDO MOLINA TOLEDO
RUT: 15.255.754-K
Ingeniero Forestal, Sociedad Ingefor Chile SpA

BASE CARTOGRAFICA

Base Cartografica :Coordenadas UTM Zona 18 G WGS 1984 Levantamiento Topografico en Terreno Con GPS Geodesico, Marca Stonex S 900, Uso de Programa ArcGis 10.5, Archivo de plano N° X-4-6.868-R-S año 1995, bajo el N°648.



CUADRO DE SUPERFICIES

LOTES	SERVIDUMBRE (Hás)	TOTAL LOTES (Hás)
LOTE a		0,830
LOTE 1	0,057	0,505
LOTE 2	0,033	0,500
LOTE 3	0,023	0,502
LOTE 4	0,021	0,505
LOTE 5	0,058	0,506
LOTE 6	0,018	0,501
LOTE 7	0,018	0,510
LOTE 8	0,000	0,508
LOTE 9	0,047	0,503
LOTE 10	0,033	0,502
LOTE 11	0,032	0,504
LOTE 12	0,039	0,504
LOTE 13	0,000	0,500
TOTAL	0,38	7,380

NOTA:
Servidumbre de transito de 634 mts de largo por 6 mts de ancho

